

HORARIO EJERCITO
Lunes a Viernes 9 a 20 Hrs.
Sábado de 9 a 14 Hrs.

HORARIO JURIQUILLA
Lunes a Viernes 10 a 19 Hrs.
Sábado de 10 a 14 Hrs.

Descargue sus órdenes y consulte nuestras promociones
www.dicorsa.com.mx



Av. Ejército Republicano 119-1 PB
Col. Carretas, C.P. 76050, Qro.
☎ (442) 213 6121, 213 6601 y
☎ (442) 629 4393
📠 (442) 110 1540



Blvd. Universitario #560, Local 114
Plaza Juriquilla, Col. Jurica Acueducto,
Querétaro, Qro. C.P. 76 230
☎ (442) 673 3414 ☎ (442) 111 49 51

Dicorsa

www.dicorsa.com.mx

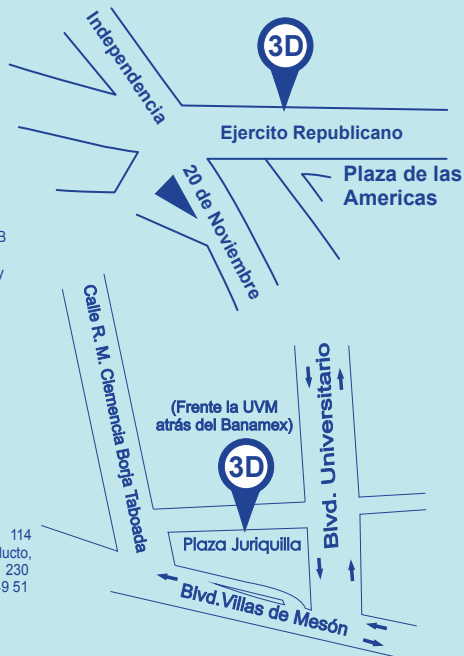

DICORSA[®]
Diagnóstico Computarizado en Odontología

“Porque un buen diagnóstico hace la diferencia...”

Paciente: _____

Fecha de nacimiento: _____ Tel: _____

Doctor (a): _____ Tel: _____

e-mail: _____

Observaciones: _____

Firma del Doctor

Previa Cita

Indicaciones al Paciente

Presentarse peinado, con frente, cuello y orejas descubiertas.

Para radiografías: Presentarse sin objetos metálicos en el cuello y cabeza.

Si existe la posibilidad de que se encuentre **embarazada**, solicitar autorización médica e informar al técnico encargado de su estudio.

Modelos de Estudio: No ingerir alimentos 2 Hrs. antes de su cita
No se conservan estudios por mas de 30 días después de su fecha de entrega.

Agradecemos su puntual asistencia
Aceptamos Tarjetas de Crédito y de Débito

TOMOGRAFÍAS (CONE BEAM)

SUCURSAL EJERCITO REPUBLICANO

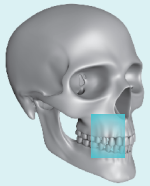

FOV Chico

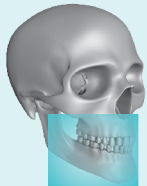

FOV Mediano

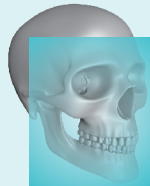

FOV Grande

FOV Chico 4cmx4 cm 5cmx5cm 6cmx 6cm

FOV Mediano 8cmx5 cm 8cmx8cm 10cmx10cm

FOV Grande 12cmx10cm 16cmx12 cm 16cmx17cm

Senos paranasales

ATM Der. Izq.
 En oclusión Ambos lados
 Desoclusión

Visor On demand 3D Imaging

DICOM (Sin visor)

Biblioteca de implantes

SUCURSAL JURIQUILLA

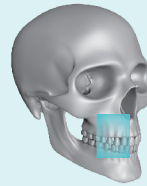

FOV Chico

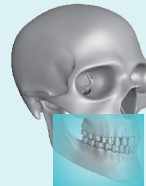

FOV Mediano



FOV (para ATM)

FOV Chico 4cmx4cm 5cmx5cm

FOV Mediano 8cmx5cm 8cmx8cm 12cmx9cm

FOV Grande 16cmx11cm 18cmx15 cm 18cmx24cm

Senos paranasales

ATM Der. Izq.
 En oclusión Ambos lados
 Desoclusión

Visor XELIS EZ3D-i

DICOM (Sin visor)

Biblioteca de implantes

ESPECIFICAR ZONA DE INTERÉS
